

宗地图



业务编号: 202201040000094

单位: m, m²

宗地代码: 440607002001JG00870

不动产单元号: 440607002001JG00870W000000000

宗地面积: 114.75m²

建筑面积:

建筑面积:

地类编码比率:

上界高程:

下界高程:

图形 GUID: {F219B818-D489-4EBC-A5E4-7A7EC1EAE81C}



土地座落: 佛山市三水区白坭镇富景祠巷村东一队新村23号地块

北

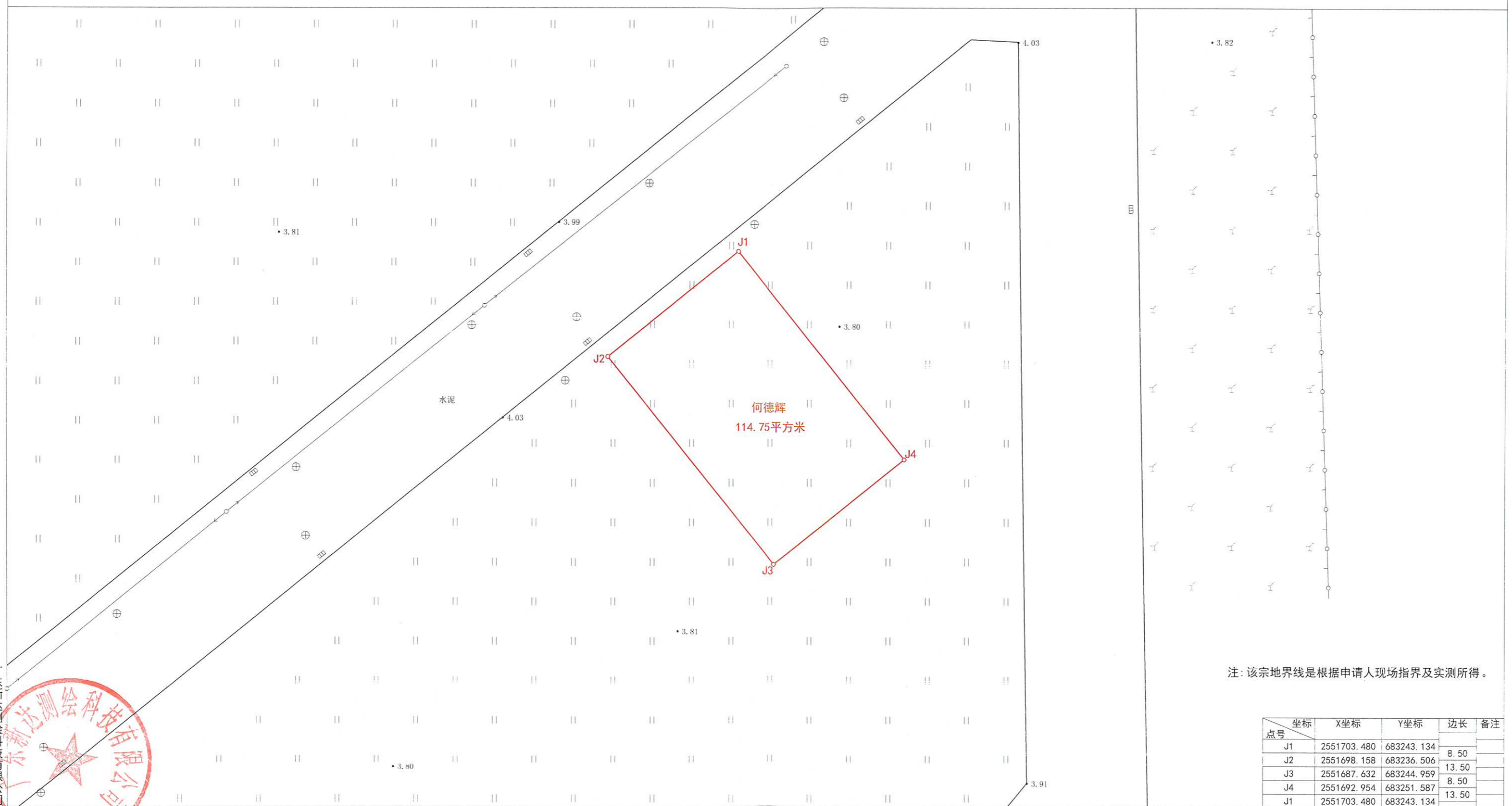

注: 该宗地界线是根据申请人现场指界及实测所得。

点号	X坐标	Y坐标	边长	备注
J1	2551703.480	683243.134	8.50	
J2	2551698.158	683236.506	13.50	
J3	2551687.632	683244.959	8.50	
J4	2551692.954	683251.587	13.50	
J1	2551703.480	683243.134		

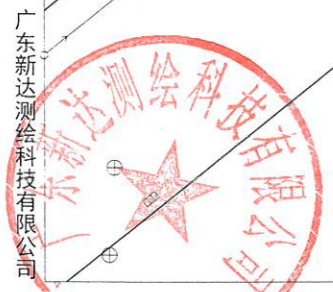

佛山市2000坐标系
1985国家高程基准
土地利用现状分类 GB/T21010-2017

1:200

测量员: 聂骏朗 测量日期: 2022-1-5
绘图员: 钱悦怡 绘图日期: 2022-1-5
检查员: [Signature] 检查日期: 2022-1-5