

宗地图



单位: m, m²

业务编号: 20230210000101

宗地代码: 440607001014JB00019

宗地面积: 3334.00m²

地类编码比率:

图形GUID: {0463312A-0D89-4B7A-9818-26593E74650B}

土地座落: 佛山市三水区西南街道南岸三甲村“大基”(土名)

不动产单元号: 440607001014JB00019W00000000

建基面积:

建筑面积:

上界高程:

下界高程:

北

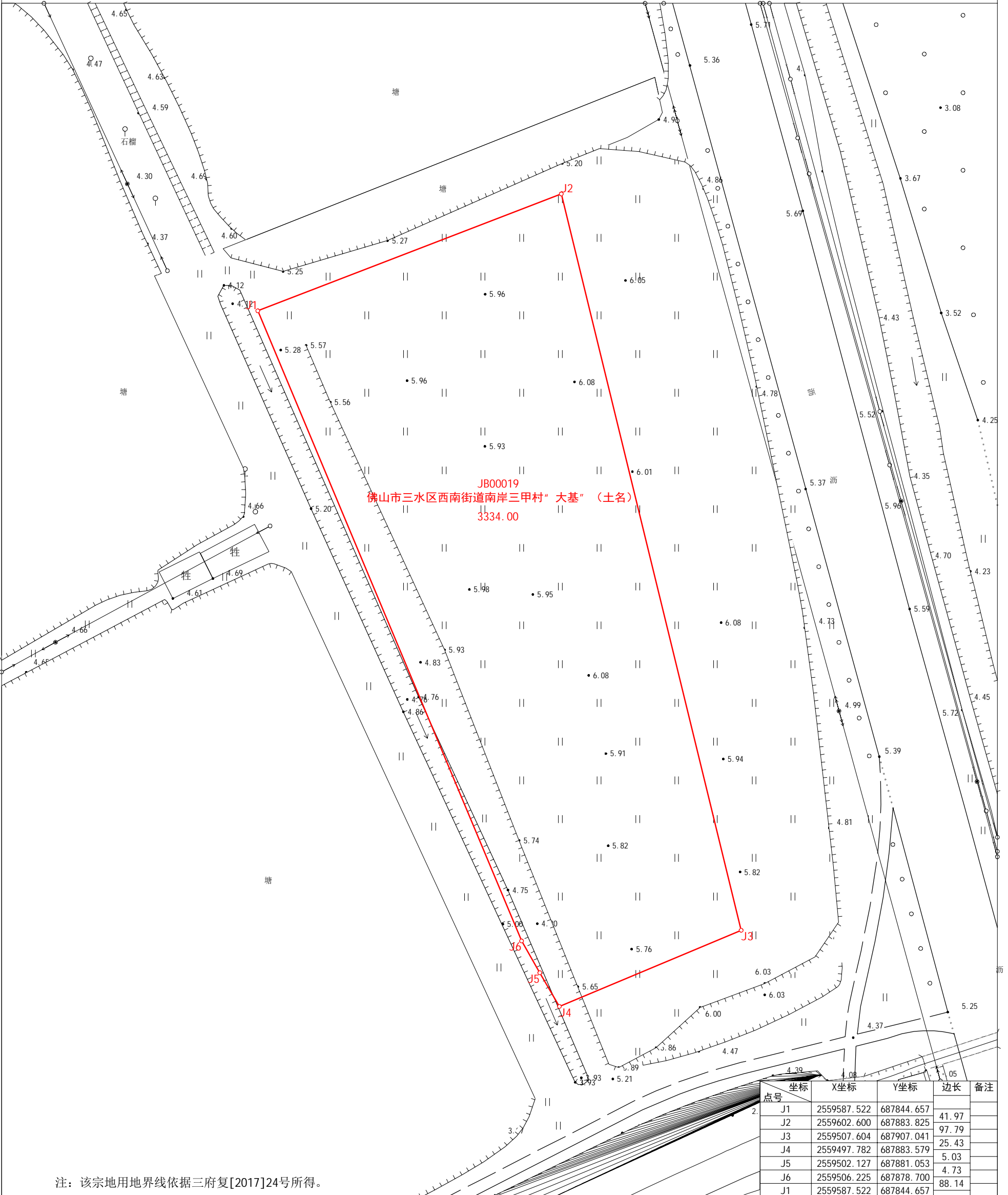

注: 该宗地用地界线依据三府复[2017]24号所得。

1:500

佛山市三水国盛测绘有限公司

佛山市2000坐标系
1985国家高程基准
土地利用现状分类GB/T21010-2017

测量员: 胡俊伟 测量日期: 2023-3-10
绘图员: 吴惠芬 绘图日期: 2023-3-10
检查员: 谭志彬 检查日期: 2023-3-10